



**Cassetta di custodia per 3019**

3022							€	18,00
------	--	--	--	--	--	--	---	-------



**Maniglia di sicurezza con base in acciaio, agisce in 4 direzioni**

3019							€	24,33
------	--	--	--	--	--	--	---	-------



**Cavetto in acciaio**

*Per il comando degli organi d'intercettazione a mezzo leva antincendio. Matassa da mt.50*

0042							€	25,13
------	--	--	--	--	--	--	---	-------



**Tappo di carico serbatoio**

*Con asole per lucchetto e catenella attacco al serbatoio 2" attacco per tubo combustibile 2"1/2*

0047							€	15,42
------	--	--	--	--	--	--	---	-------



**Valvola limitatrice omologata**

*di carico per serbatoio di gasolio*

SW90				2"			€	41,61
------	--	--	--	----	--	--	---	-------



**Cuffia di sfiato per serbatoi**

0048				3/4-1 1/2			€	7,98
------	--	--	--	-----------	--	--	---	------

**Valvola antisifone a membrana**

*Valvola meccanica in sostituzione alle elettrovalvole rispondente alle normative di sicurezza di cui alle disposizioni: m.i. 29-07-71 n. 73 e 20-05-74 n. 42*



A0053				1/2"			€	50,80
-------	--	--	--	------	--	--	---	-------

**Prelievo campioni per gasolio**

956A38				3/8			€	4,68
--------	--	--	--	-----	--	--	---	------

### REGOLATORE DI PRESSIONE BALTUR

16240							€ 562,50
-------	--	--	--	--	--	--	----------

### BITERMOSTATO PER FILTRO O BARILOTTO

542731			1x220V				€ 69,09
--------	--	--	--------	--	--	--	---------

### RESISTENZA PER CISTERNA

RC1200	1200W		1x220V				€ 203,00
--------	-------	--	--------	--	--	--	----------

### POMPA GASOLIO CALPEDA

CAM60			1x220V				€ 282,00
CAM90			1x220V				€ 365,00
NCA90			3x380V				€ 334,00



### POMPA CUCCHI PER NAFTA ECODENS

FG10	Con by-pass 900 giri		3X380V				€ 814,00
------	----------------------	--	--------	--	--	--	----------

### FILTRO PER NAFTA GIULIANI

31000	autopulente		1"				€ 218,40
1328/L	Motorizzazione + limitatore						€ 298,82



41000	autopulente		1"1/2				€ 801,28
51000	"		2"				€ 971,36
1808	resistenza 300W		1x220V				€ 66,92
1325	Motorizzazione		3X380V				€ 923,52

Schema idraulico di principio per più bruciatori a due fiamme o modulanti ad olio combustibile (max. 15 °E a 50 °C) - BT8511/5 -

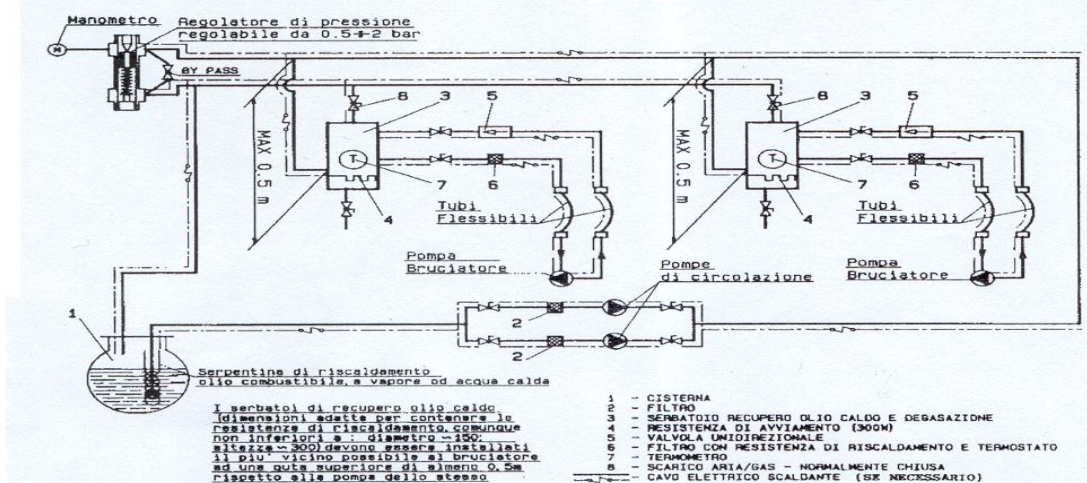



CO220	40 l/h			1/8"			€ 378,00
-------	--------	--	--	------	--	--	----------

*Rubinetto portamanometro*

RU106				1/8"			€ 29,00
-------	--	--	--	------	--	--	---------



*Pump test cassetta completa di rubinetto piu' manometro e vuotometro*

PU104							€ 132,00
-------	--	--	--	--	--	--	----------



*Sportello ispezione camino*

0079							€ 37,77
------	--	--	--	--	--	--	---------



*Placca fumi foro 80 50 mm*

0074							€ 32,00
------	--	--	--	--	--	--	---------



*Pirometro*

0076	0-500°C		gambo 150				€ 11,03
0077	0-500°C		gambo 200				€ 11,70
0078	0-500°C		gambo 300				€ 13,86